◆ 発行日
令和元年5月15日
No.203

地域連携室だより

富山県立中央病院
〒930-8550　富山市西長江 2-2-78　TEL　076（424）1531　http://www.tch.pref.toyama.jp/

新緑の候、皆様にはますますご清祥のこととお慶び申し上げます。
今月の各部・各診療科の紹介は、皮膚科と耳鼻いんこう科です。

診療科の紹介　皮膚科

【A. 診療体制】

富山県立中央病院の皮膚科は、2019 年 4 月現在八田尚人部長、石井貴之部長、池田智行医師、木田尚子医師（皮膚科専門医、非常勤）の4人で診療にあたっています。

初診は毎日午前、月・金の午後は専門外来、火・水・木の午後および金の午前は手術日です。出来るだけ待ち時間のないよう努力しておりますが、ご紹介の際は担当医の曜日・時間をご確認のうえ地域連携室を通じて予約されるようお願いします。

皮膚科外来スタッフ
後列左から　木田医師、藤元皮膚・排泄ケア認定看護師、石井部長、河上研修医
前列左から　澤井看護師、八田部長、池田医師

	月		火		水		木		金	
	午前	午後	午前	午後	午前	午後	午前	午後	午前	午後
1 診	八田*	八田	八田	手術	八田	手術	八田*	手術	八田	
2 診	石井	石井	石井		石井		石井		木田	石井
3 診	木田	池田	池田		池田		池田		池田	池田

＊回診のため 10 時から

【B. 下肢静脈瘤に対する血管内焼却術】

当科ではかねてより下肢静脈瘤の治療に取り組んでおりましたが、2018 年から新たに血管内焼却術を導入いたしました。静脈瘤による皮膚症状（うっ滞性脂肪織炎・うっ滞性皮膚炎など）を有する症例のほか、下肢のだるさや浮腫・こむら返りなどの臨床症状を有する静脈瘤の治療に積極的に取り組んでおります。血管内焼却術にはレーザーまたは高周波（ラジオ波）治療の 2 種類の方法がありますが、当院では高周波治療機器 Venefit を採用しております。具体的には超音波ガイド下で膝周囲の大伏在静脈にシースを留置し、カテーテルを大伏在静脈－大腿静脈合流部近傍まで誘導、460kHz の高周波を発生させて 120℃の熱焼却を行い

血管内焼却機器：Venefit

ます。血管内焼却術のメリットとしては切開を行わずに治療可能なこと、抗凝固薬や抗血小板薬を内服中の方でも比較的治療しやすいことなどがあげられます（症例により休薬が必要になることがあります）。従来の静脈抜去術に比べると手術時間も短縮されています。一方で深部静脈血栓を有する症例や抗リン脂質抗体症候群などの血栓素因を有する症例は治療対象となりません。また、静脈蛇行の強い症例や静脈径の極端に太い症例でも血管内治療が困難な場合があります。

症例１　血管内治療中の様子

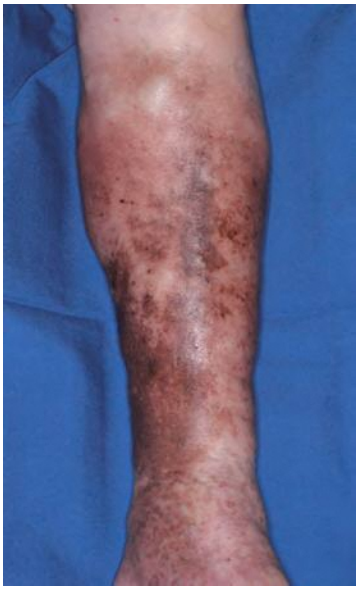

症例２　うっ滞性脂肪織炎の治療前（A）治療後（B）

一方、下腿に瘤形成が目立つ場合には血管内焼却術のみでは治療効果が不十分なことがあります。これらの症例では stab avulsion と呼ばれる瘤切除術を併用します。これは数 mm の小切開を瘤周囲の何ヵ所かで行い、静脈フックと呼ばれる器具を使用して瘤切除を行うものです。非常に小さな切開で瘤切除が可能となるため、露出部位でも術創が目立ちにくく、審美面で優れた治療法です。症例によっては硬化療法（静脈瘤内にポリドカノール製剤を注射して血管を固める治療法）を選択する場合もあります。弾性ストッキングによる圧迫療法や皮膚症状のスキンケアも含めて総合的に治療を行っておりますので、下肢静脈瘤でお悩みの患者さんがおられましたらご紹介頂ければ幸いです。

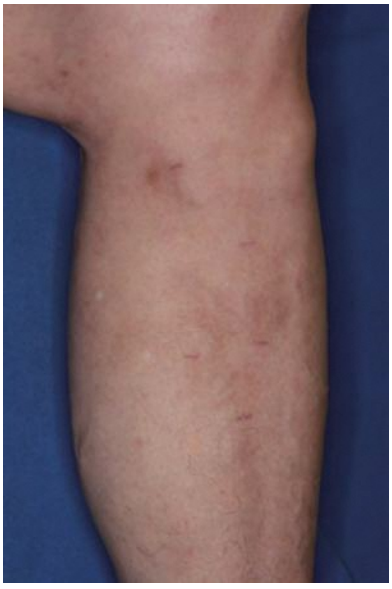

症例３　stub avulsion を併用血管内焼却術の治療前（A）治療後（B）

（文責：石井貴之）

診療科の紹介　耳鼻いんこう科

【A. 診療体制】

富山県立中央病院の耳鼻いんこう科は、2019 年の３月をもちまして石川絵里子先生と阿河光治先生が退職されました。４月から小林英士先生、土地宏朋先生が新たに赴任されました。

2019 年４月より、浦本直紀部長、小林英士副医長、土地宏朋医師、土定靖典医師の４人で診療を担当しております。各医師の午前中の外来担当は以下のとおりです。

耳鼻いんこう科スタッフ
後列左より　土定医師、土地医師
前列左より　浦本部長、小林副医長

	月	火	水	木	金
浦 本	○（初診）	○（初診）	○→手術	○（AM11 時～）	○
小 林	○	○（初診）	○（初診）	○	○
土 地	○	○	○（初診）	○（初診）	○（初診）
土 定	○	○	○	○（初診）	○（初診）

４月から常勤医２名の変更があったため外来におきましては患者さんを、長くお待たせしてご迷惑をおかけしていることも多々あるかとおもわれます。ご紹介の際には患者さんによろしくお伝えくださいますようお願いいたします。

【B. 新しい抗癌剤治療について】

頭頸部癌の一次治療として，手術または放射線化学療法が施行されますが、残念なことに、その治療後に再発や遠隔転移をきたすことがあります。そのような患者さんに対しては、サルベージ手術や 2nd ラインの抗癌剤または分子標的薬の投与を施行するのですがそれどもコントロールできない場合は従来ですとあまり有効な治療方法はありませんでした。しかし CheckMate141 試験（N Engl J Med 2016; 375: 1856）にてプラチナ化学療法後に病勢進行を見た頭頸部扁平上皮がん患者の免疫チェックポイント阻害薬のニボルマブ投与群が従来の標準化学療法投与群に比べて生存期間の有意な延長をみとめましたため当科でも導入することといたしました。

症例は 50 歳代男性です。喉頭癌、頸部リンパ節転移（T4N1M0）にてに対して TPF（ドセタキセル、シスプラチン、5-FU）導入化学療法後、セツキシマブ併用放射線化学療法施行し原発部である喉頭と頸部リンパ節は治癒したのですが follow-up CT で肺への多発転移をみとめました。この患者さんに対し、ニボルマブ投与施行したところ肺の転移は著明に縮

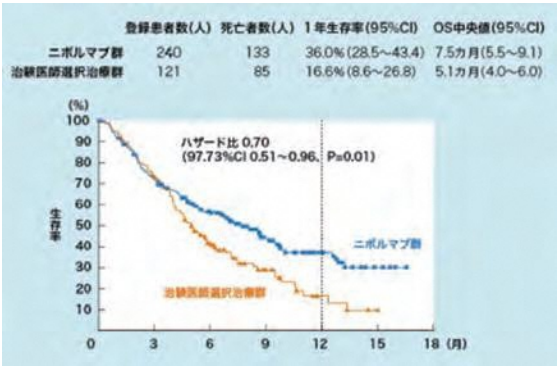

小しました。

今後もニボルマブ特有の副作用（下垂体機能低下、甲状腺機能低下、糖尿病の悪化、潰瘍性大腸炎、間質性肺炎）に注意しながら投与継続予定です。

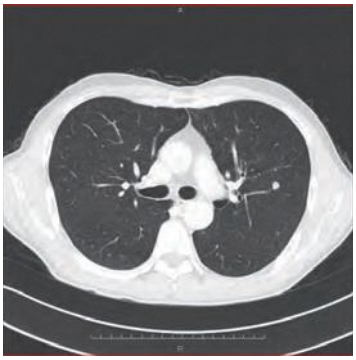
ニボルマブ投与前

ニボルマブ投与後

以上当院耳鼻いんこう科における診療の一部をご紹介させていただきました。いつも多くの貴重な症例をご紹介いただきありがとうございます。地域の先生方との病診連携はますます重要と考えております。今後ともよろしくお願い申し上げます。

（文責：浦本直紀）

2019年度
新任医師紹介

内科（血液）

近藤 恭夫

専門分野、資格等：血液内科一般、化学療法、造血管細胞移植、日本内科学会認定医・指導医、日本血液学会専門医・指導医、日本造血細胞移植認定医、日本血液疾患免疫療法学会評議員

一言アピール：富山での血液内科診療に少しでも貢献できる様努めて参ります。

内科（消化器）

林 洸太郎

専門分野、資格等：内科認定医、消化器内科一般

一言アピール：一生懸命がんばります。

内科（腎・高血圧）

篠崎 康之

専門分野、資格等：総合内科専門医、腎臓専門医、リウマチ専門医

一言アピール：地域医療に貢献できるように、力を尽くしたいと思います。よろしくお願いします。

内科（内分泌・代謝）

堀田 正尭

専門分野、資格等：内科認定医、内科、代謝一般

一言アピール：糖尿病や内分泌疾患の診療に貢献できるようにがんばります。

内科（腎臓）
牧石 祥平

専門分野、資格等：腎臓、高血圧、膠原病

一言アピール：よろしくお願いします。

精神科
大口 善睦

専門分野、資格等：精神科一般、日本医師会認定産業医

一言アピール：「相談しやすい精神科」を目指します。

脳神経内科
坂下 泰浩

専門分野、資格等：認定内科医、神経内科専門医

一言アピール：よろしくお願いします。

産婦人科
曽根原 健太

専門分野、資格等：産婦人科専門医

一言アピール：長野からやって参りました。初の県外での生活にワクワクしています。富山の産婦人科の力に少しでもなれるよう頑張ります。よろしくお願いします。

呼吸器外科
川向 純

専門分野、資格等：外科専門医、JATECインストラクター

一言アピール：誠意をもって診療いたします。

耳鼻いんこう科
小林 英士

専門分野、資格等：耳鼻いんこう科一般

一言アピール：丁寧な診察を心がけます。

整形外科
香川 桂

専門分野、資格等：日整会専門医、日本スポーツ協会公認スポーツドクター

一言アピール：長年非常勤または臨時職員として勤めてきましたが、この度、常勤医師となりました。富山県の医療に貢献できるよう、引き続き頑張ります。

麻酔科
青山 実

専門分野、資格等：麻酔科専門医

一言アピール：ペインクリニック外来も担当しています。難治性疼痛の患者さんがいらっしゃいましたらお気軽に御相談ください。

お知らせ

1　紹介患者さんの（医療機関からの）予約のご案内

平素は当地域連携室に格別のご高配を賜り、厚くお礼申し上げます。
当院では地域の先生方との連携を密接に図り、スムーズに患者さんが受診できるよう初診予約を実施しております。是非ともご利用いただけますようよろしくお願いいたします。

1．受付時間　　**平日（月～金）　8時 30 分から 18 時まで**
土曜日　　8時 30 分から 12 時 30 分　まで
※但し、祝日、年末年始（12/29 ～ 1/3）は除きます。
診療工房によるオンライン予約は、年間を通して 24 時間受け付けておりますので、是非ご利用下さいますようお願い致します。

2．手　順　　①先生と患者さんで都合の良い受診日時を決めてください。

②当地域連携室　491−7160（予約専用）へお電話お願いします。

③受診日の予約のご相談をお受けいたします。

④**富山県立中央病院紹介診療予約受付票（三連符）**をご記入いただき、
1 枚目を FAX にて送信していただいた後、患者さんにお渡し下さい。

⑤患者さんに**富山県立中央病院紹介診療予約受付票の3枚目を紹介状（情報提供書）**としてお渡しください。
※紹介状（情報提供書）は貴院の書式でも構いません。

⑥**富山県立中央病院紹介診療予約受付票の2枚目の紹介状（情報提供書）**は先生の控えとしてご利用ください。

⑦ご来院の際には、富山県立中央病院紹介診療予約受付票、紹介状、診察券（お持ちの方のみ）、保険証等 を**3番初診受付（紹介状あり）**にお出しくださるようお伝え下さい。

※詳細についてのお問い合わせは、地域連携室までご連絡ください。

2 救急患者搬送時のお願いについて

地域の先生方には、日頃から多大なご協力をいただき感謝しております。

２次・３次救急医療をよりスムーズに行うために、先生方から当院へご紹介いただく際には、事前にご一報をお願いいたします。

※患者さんの病状により、緊急性がない場合は地域連携室でのご予約をお願いします。

※平日の日中は救急輪番体制ではありませんのでよろしくお願いします。

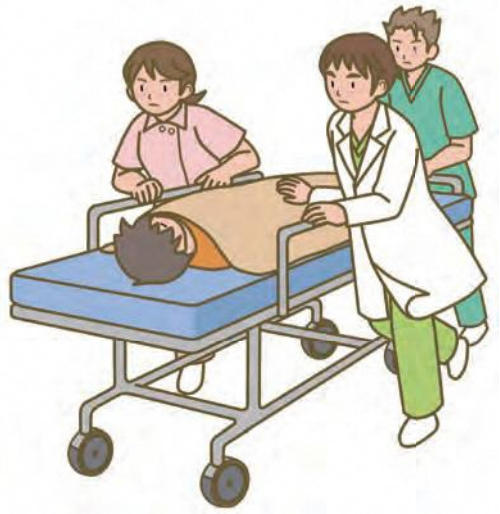

平日
8:30～17:00

救急車搬送
…救命救急センターへご連絡ください。
TEL：076 (491) 7165　FAX：076 (491) 7141

救急車搬送以外
…地域連携室へご連絡ください。
TEL：076 (424) 1531／内線3177　FAX：076 (491) 7109

県立中央病院の理念

県民に良質で安全な医療を提供し、県民の医療機関等との連携を図り、地域社会に貢献します。

―やさしさを感じる医療　信頼できる医療　安心できる医療―

県立中央病院の基本方針

○県民のニーズに応じた良質で安全な医療を提供し患者満足度を向上させます。
○富山県の基幹・中核病院として、高度医療、政策医療を充実します。
○地域医療連携の推進と県内医療水準向上に貢献します。
○次代の医療を担う人材育成を推進するとともに、教育・研修機能を充実します。
○県民参画による病院運営を行い健全な経営基盤を確立します。

3 連携談話会・症例検討会のご案内

★第124回 富山県立中央病院消化器キャンサーボード
日 時：令和元年6月6日（木）18時から
場 所：富山県立中央病院5階ホール

★中央病院病診連携談話会
日 時：令和元年6月10日（月）19時から
場 所：富山県立中央病院5階ホール

富山県皮膚科病診連携症例検討会（二木会）
日 時：令和元年6月13日（木）19時から
場 所：富山県立中央病院 中央病棟B 1階会議室

★第64回 富山県立中央病院歯科口腔外科病診連携症例検討会
日 時：令和元年6月14日（金）19時から
場 所：富山県立中央病院 外来診療棟3階 36会議室

胸部レントゲンカンファレンス
日 時：令和元年6月20日（木）19時から
場 所：富山県立中央病院 中央病棟B 1階会議室

小児科病診連携症例検討会
日 時：令和元年6月27日（木）19時から
場 所：富山県立中央病院 中央病棟B 1階会議室

★糖尿病療養指導のための講習会
日 時：令和元年6月28日（金）17時30分から
場 所：富山県立中央病院 外来診療棟3階 35会議室
問題演習：「糖尿病注射製剤について」
講 義：「糖尿病の診断・病因・病態に関する検査の意味と意義」
事例から学び実践へ：「インスリン自己注射指導の実際」

★…医療機関スタッフの方々の公開学習の場としています。お気軽にご参加ください。

4 6月の外来診療に関する医師不在日は、下記のとおりです。
（不在日につきましては、代わりの医師が対応いたします。）

科　名	医 師 名	不　在　日
精 神 科	野原医師	19日(水) 午後
外　科	清水医師	13日(木)、20日(木)
	加治医師	21日(金)
	松井医師	14日(金)
	林医師	13日(木)
	柄田医師	5日(水)、7日(金)
整形外科	中村(琢)医師	4日(火)、7日(金)、10日(月)
	丸箸医師	13日(木)、14日(金)

科　名	医 師 名	不　在　日
皮 膚 科	八田医師	7日(金)、14日(金)
	石井医師	6日(木)、7日(金)
眼　科	山田医師	5日(水)午後
歯科口腔外科	中條歯科医師	12日(水)
	小島歯科医師	7日(金)

編集後記

当院では、本年度から富山県が始めた「遠隔手話通訳サービス提供モデル事業」を導入しました。この事業は、タブレットを使用して、県庁に常駐している手話通訳者がビデオ通話で手話通訳のサービスを提供してくれるものです。

当院1階の中央受付にタブレットを設置して、初診受付なので患者さんと手話でのコミュニケーションが必要なときにこの手話通訳サービスを活用して、患者さんとの円滑な意思疎通を図っていきたいと考えています。

（医事課　西野）

「地域連携室だより」の送付を希望されない場合は下記までご連絡下さい。
富山県立中央病院　地域連携室
代表電話　076(424)1531／内線3177
予約専用　076(491)7160
F A X　076(491)7109

がん診療に関する相談支援センター
ホームページアドレス　http://www.tch.pref.toyama.jp/
地域連携室（医療機関向け）電話076－424－1531／内線3177
メールアドレス　chiikirenkei@pref.toyama.lg.jp
医療相談室（患者・ご家族向け）電話076－424－1531／内線9130・9307
メールアドレス　kango@pref.toyama.lg.jp